

PLANTAS DO ALENTEJO | POTENCIAL TINTUREIRO



Luís Mendonça de Carvalho | ESABeja



MUSEU BOTÂNICO | INSTITUTO POLITÉCNICO DE BEJA

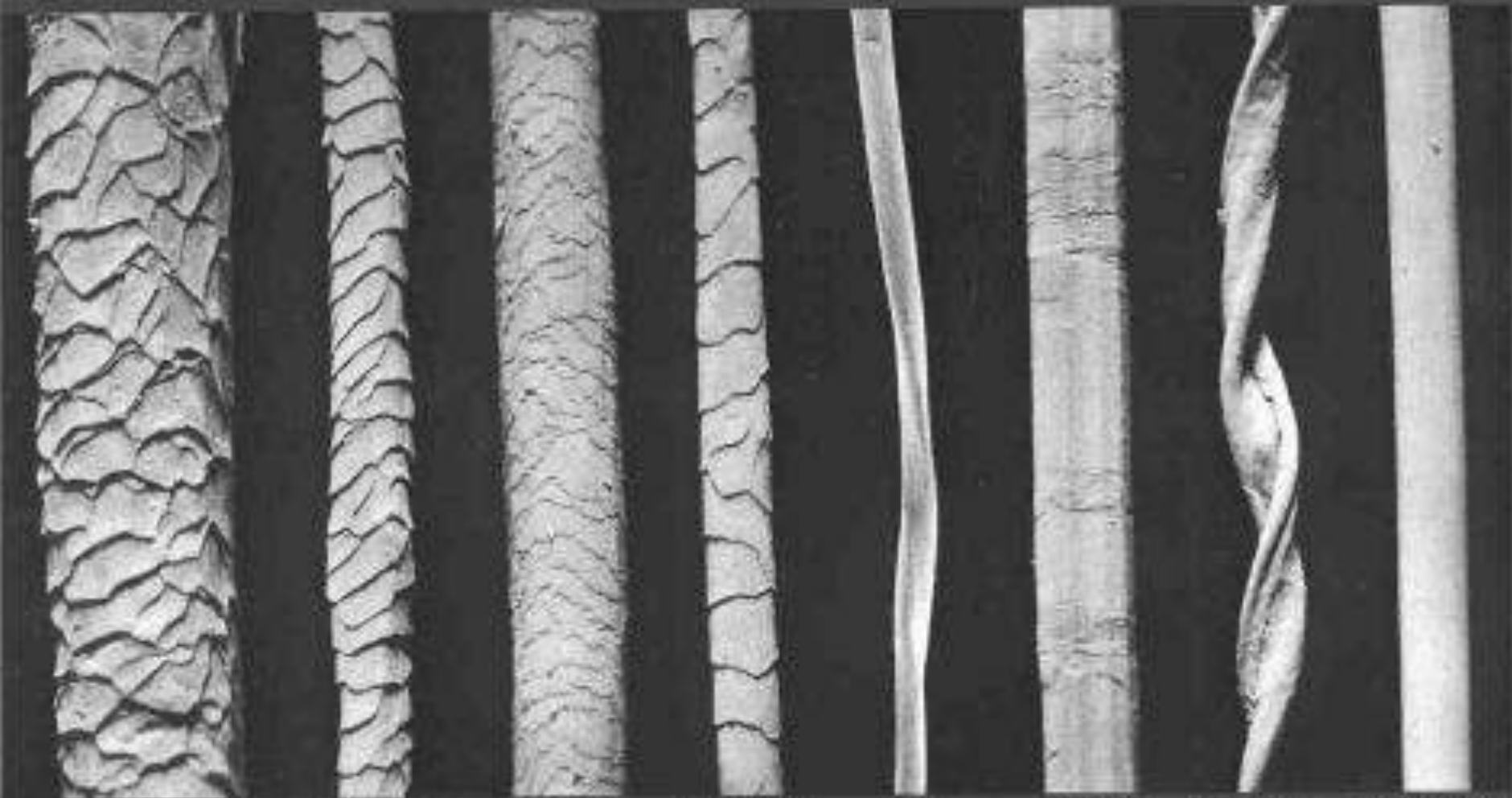

LÃ

LÃ FINA

ALPACA

CAXEMIRA

SEDA

LINHO

ALGODÃO

POLIÉSTER



Momentos e Olhares



N.º 396 - Costumes do Alemtejo — A Tosquia
(MALVA)







Pigmento | Corante







Mordente



CLIMA + SOLO



Flueggea tinctoria (L.) G.L.Webster | Tamujo



Calendula officinalis L. | Calêndula (pétalas)



Punica granatum L. | Romã (frutos)





GARANÇA | *Rubia tinctorum* L.



Quercus coccifera L.





www.geog.ucsb.edu



oaxacacultura.com



fraziermuseum.com

QUERMES



Kermes vermilio Planchon



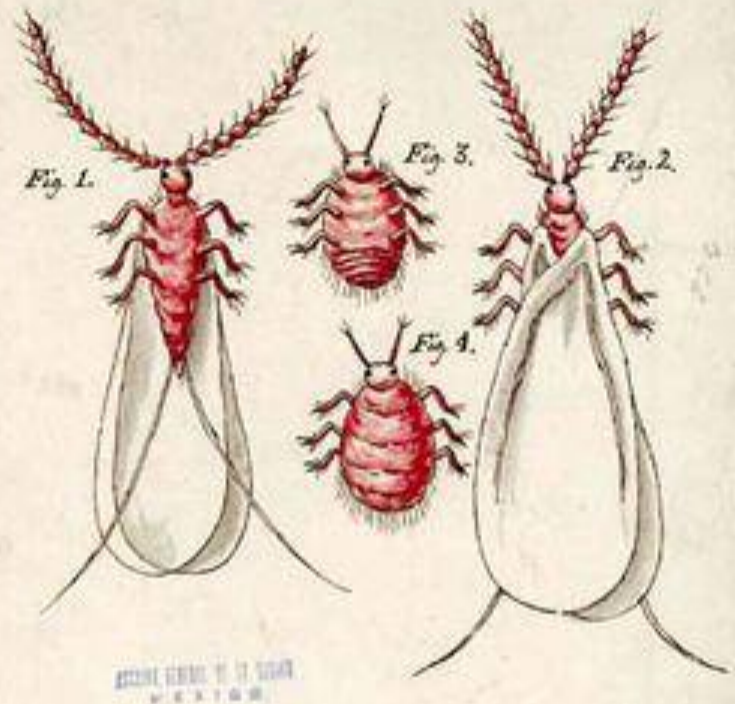

Fig. 1. El Macho de la grana visto por la parte inferior con Microscopio de mucho aumento.
 Fig. 2. el mismo visto por la parte superior.
 Fig. 3. Fig. 4. las Cochinillas vistas con el mismo Microscopio, la Fig. 3. le representa vista por la inferior, y la 4. por la superior, quando se ven en esta figura no caminan por las Peneas, tan solamente se les observan dos Opos, y no se distinguen los Machos de las Hembras.

Cochinilha | Cochonilha | México







Dactylopius coccus Costa



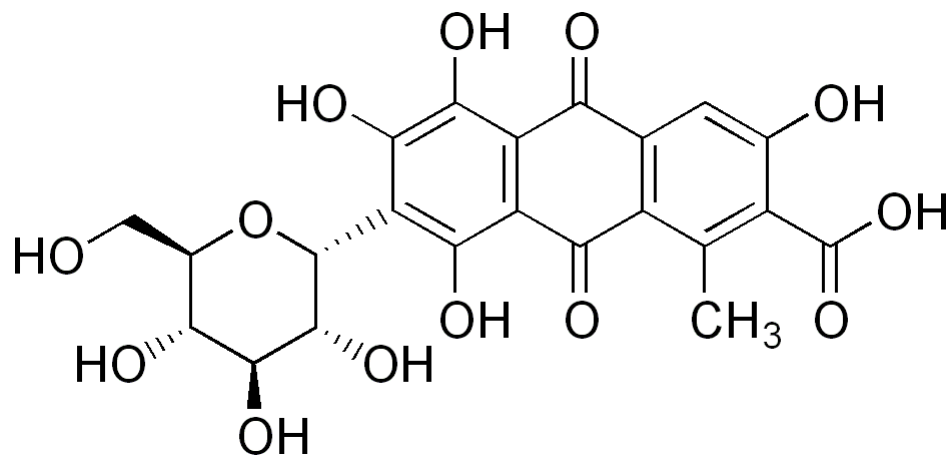

Ácido Carmínico (das Cochonilhas)

Crimson Lake | Vermelho 4

C.I. 75470

E120



O Espólio

El Greco

Sacristia da Catedral de Toledo

1577-1579



Resina de pinheiro, calcário, laca e cochonilha

Dragoeiro | *Dracaena draco* (L.) L.



Sangue-de-dragão





4396 Dragon tree Laguna, Bohol, 1908.

Lírio-dos-tintureiros | *Reseda luteola* L.





Genista tinctoria L.



Açafrão

Crocus sativus L. (Iridaceae)





CROCUS SATIVUS, *Linnaeus* & var. *ORSINII*, *Parlatore*.







ESPAÑA













www.acafraodalusitania.com

Crocina

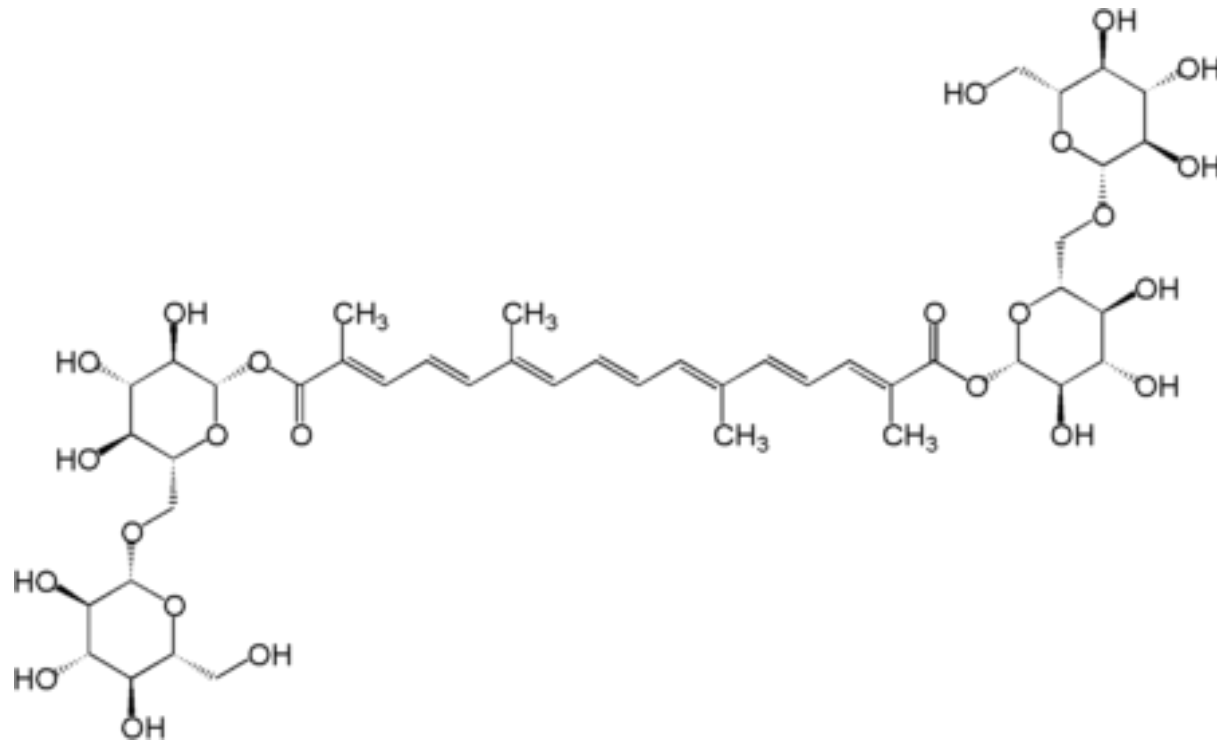

Cártamo | Açafroa

Carthamus tinctorius L. (Asteraceae)





Azul

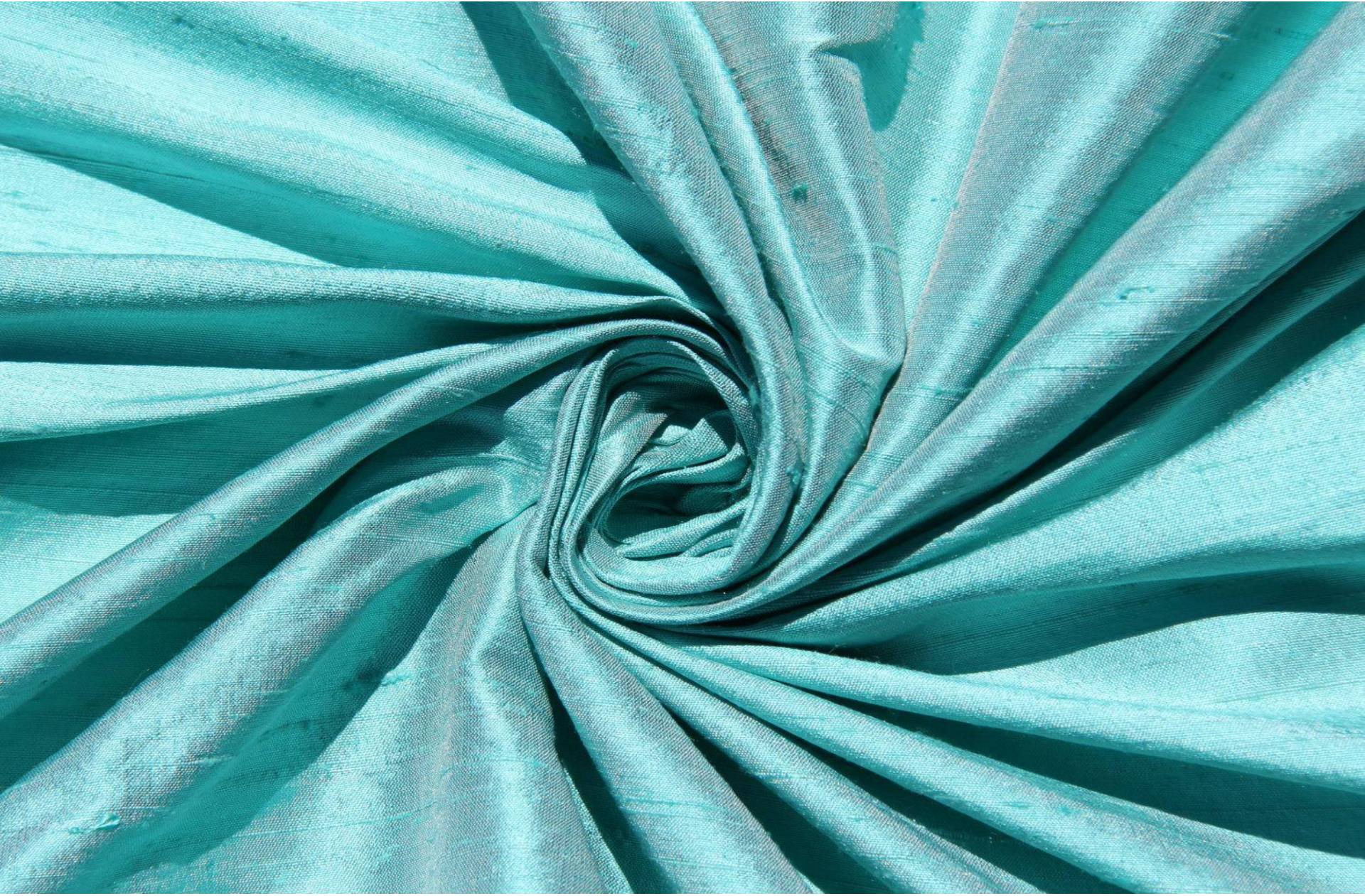

Isatis tinctoria L. | **Pastel**













Indigofera tinctoria L. | Índigo











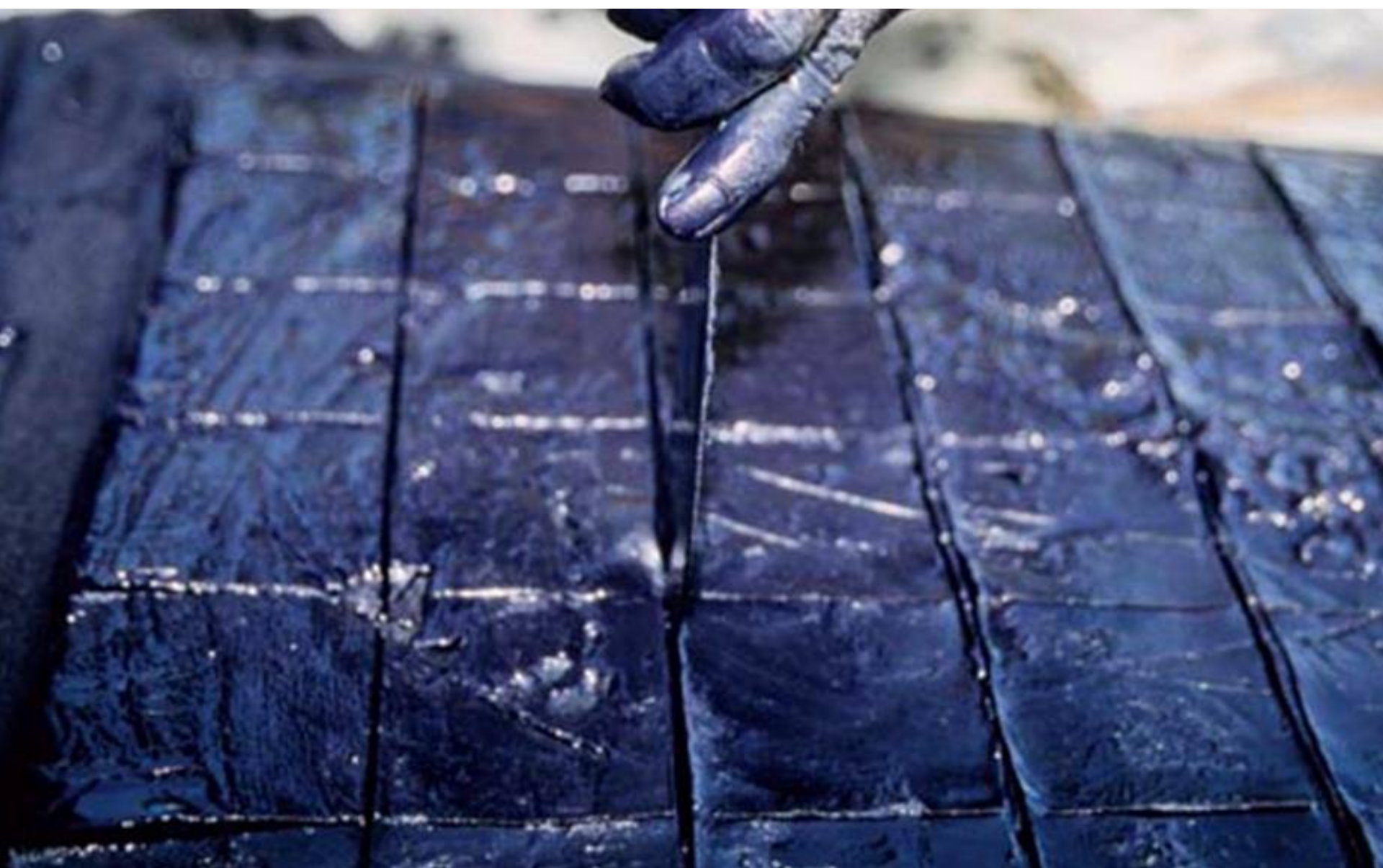



MUITO OBRIGADO

